

PŘED REALIZACÍ BUDE PROVEDENA SONDA, KTERÁ URČÍ PŘESNOU POLOHU A HLOUBKU STÁVAJÍCÍ KANALIZACE  
PŘEDPOKLÁDANÁ DIMENZE HLAVNÍ TRASY V ZEMI JE DN150, POKUD BUDE SONDOU ZJIŠTĚNA VĚTŠÍ DIMENZE, BUDE RESPEKTOVÁNA I PŘI REALIZACI  
MIN. KRYTÍ KANALIZACE V ZEMI PŘED OBJEKTEM BUDE 0,8m, MIN. KRYTÍ POD DESKOU BUDE 0,15m

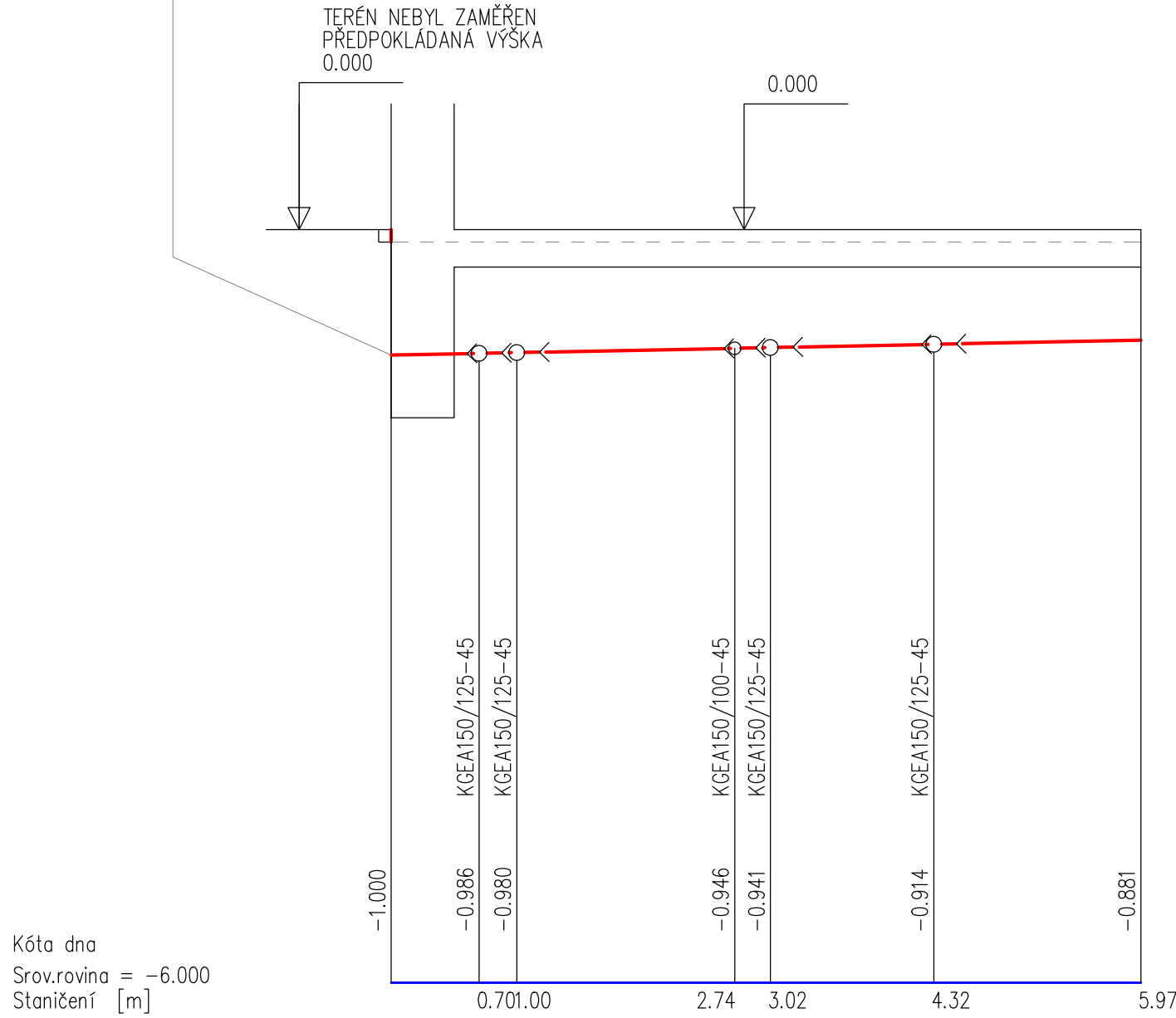

Spád [%]  
Materiál, profil, délka [mm]

1'	2'3'	5'7'	11'	1
2.00				
PVC150-6000				

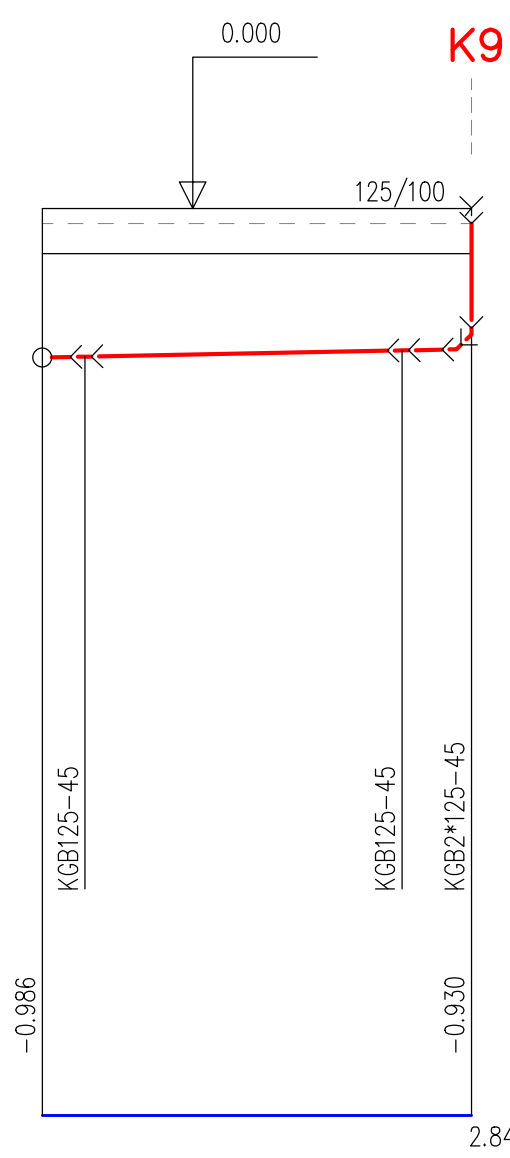

2'	2
2.00	
PVC125-3700	

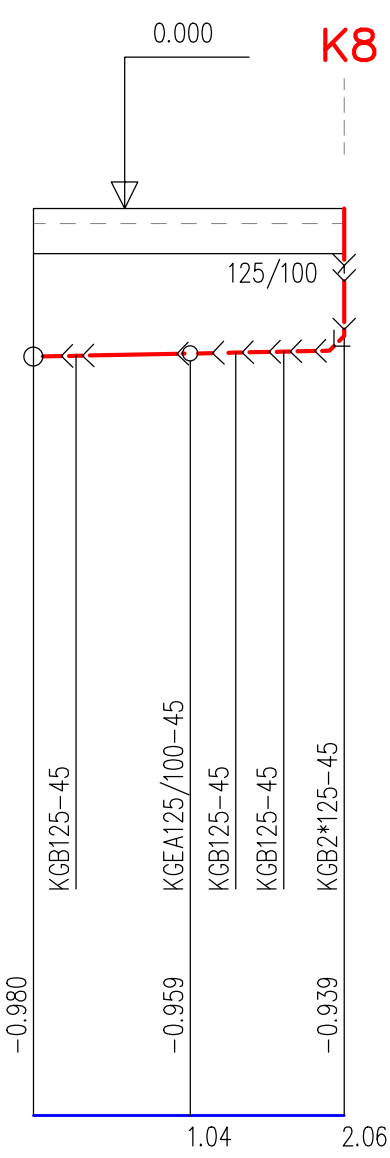

3'	4'	3
2.00		
PVC125-2900		

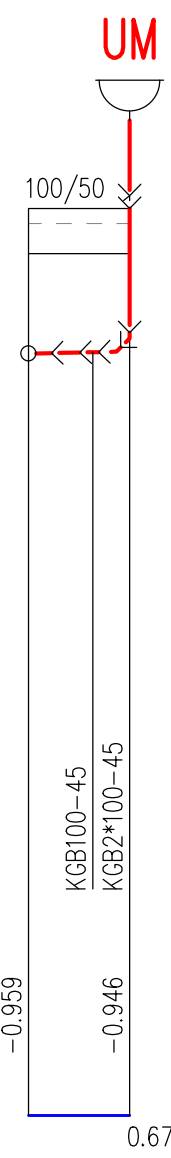

4'	4
2.00	
P100-1400	

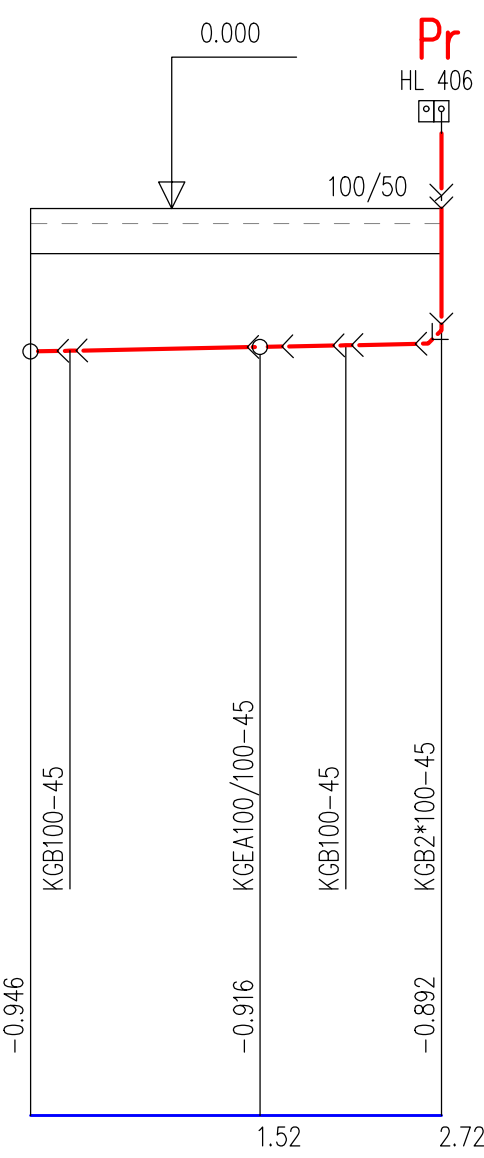

5'	6'	5
2.00		
PVC100-3500		

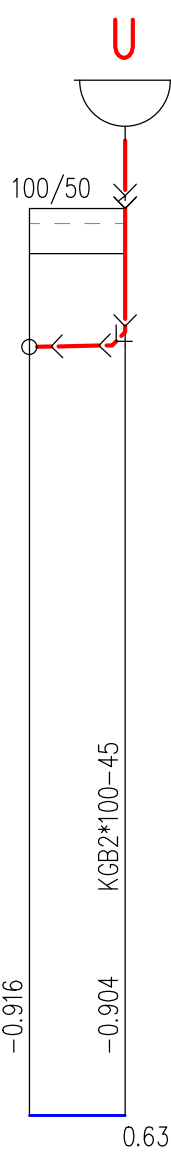

6'	6
2.00	
P100-1400	

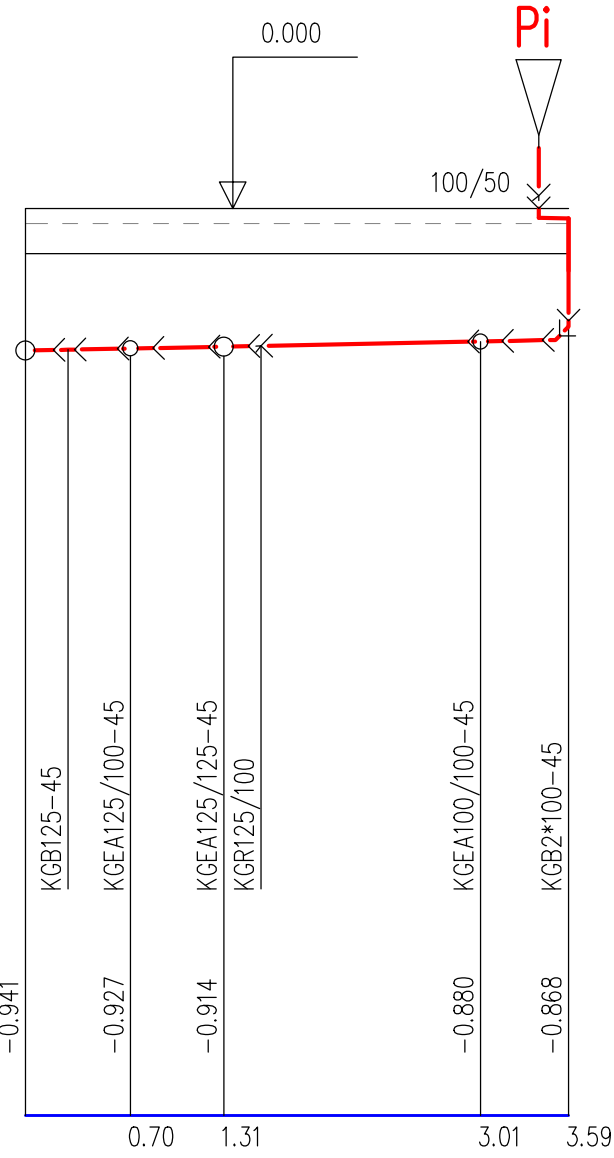

7'	8'	9'	10'7
2.00			
PVC125-1600 PVC100-2800			

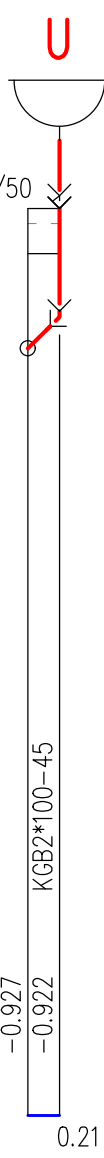

8'8
2.00
P100-1100

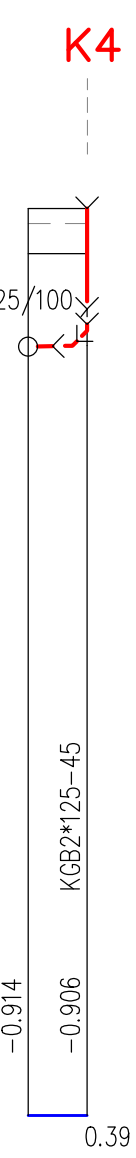

9'9
2.00
P125-500

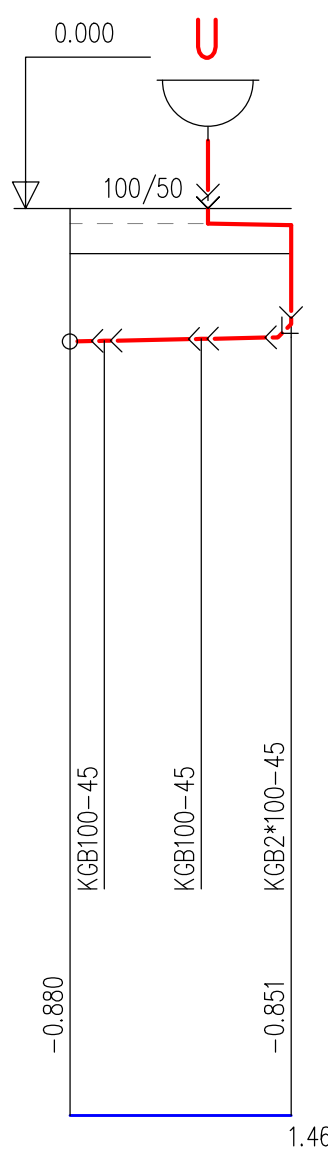

10'10
2.00
PVC100-2700

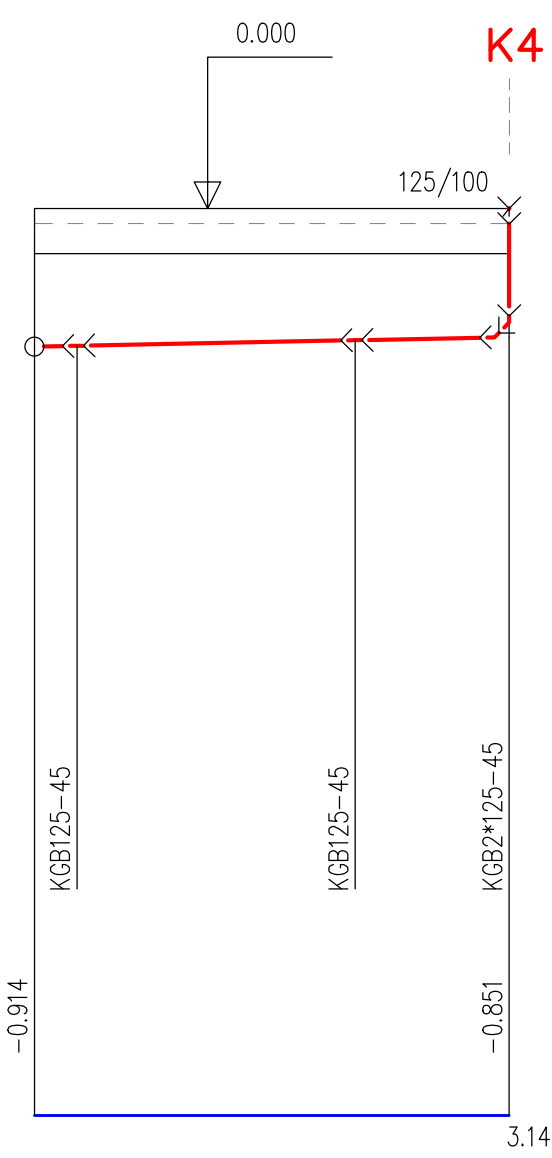

11'11
2.00
PVC125-3900

#### POZNÁMKA:

V MÍSTĚ PŘECHODU ODPADNÍHO POTRUBÍ NA SVODÉ BUDOU HRDLOVÉ SPOJE  
ZAJIŠTĚNY PROTI POSUNUTÍ/ROZPOJENÍ DLE ZÁSAD A DOPORUČENÍ VÝROBCE/DODAVATELE POTRUBÍ  
(NAPŘ. OPĚRNÝMI BETONOVÝMI BLOKY).

VEDOUcí PROJEKTANT: ING. ALEŠ DŘILÝ	ING. ALEŠ DŘILÝ
ODP. PRŮJ. JINÝ: ING. SYLVA KRÁLŮVÁ	projektová činnost ve výstavbě Lafátova 679, 506 01 Jičín tel: 549244522, 600 865 15 708 kancelář: Hlavenkova 44, 613 00 Brno
VYPRACOVAL:	
SPOLUPRÁCE:	
INVESTOR: Statutární město Brno, Magistrát města Brna, Odbor správy majetku Husova 3, BRNO 601 67	ZAK. Č.: 15/2021 STUPEŇ: DPPS DATUM: 02/2022 FORMÁT: A4 REVIZE: 00 ČASŤ: 0 OBJEKT: SO 01 DIL: 4
STAVBA:	
OBSAH: ZDRAVOTNĚ TECHNICKÉ INSTALACE	MĚŘÍTKO: Č. VÝKRESU: 1:50
ŘEZY KANALIZACE – SVODNÉ POTRUBÍ	D4-ZTI 05